

재외국민을 위한 가족관계등록신고 안내

해외에서
가족관계등록신고
이렇게 하세요!



법원행정처

머리말

가족관계등록부는 우리 국민 개개인의 신분과 정체성을 증명하는 유일한 공적 자료입니다. 국적, 상속, 여권, 비자, 병역, 선거, 세무 등 각종 공적·사적 권리의무 관계의 토대를 이루는 가장 중요하고 근본적인 신상 정보이기에, 그 정확성·적시성을 유지하고자, 우리는 나와 내 가족의 출생, 혼인, 입양, 이혼, 사망 등 주요한 삶의 변곡점마다 등록관서에 그 내역을 신고하기 마련입니다. 이러한 가족관계등록 신고는 각종 행정·법률관계에서의 불이익을 방지하는 기본적 장치임은 물론, 거대한 대한민국 공동체 네트워크에 나와 내 가족을 연결하는 통로가 되기도 합니다.

특히, 250만 재외국민 여러분에게는 고국과의 소통 필요성이 더욱 절실한 반면, 그 신고 여건은 제한적일 수밖에 없습니다. 이에 법원행정처 사법등기국 재외국민 가족관계등록사무소는 출생부터 사망까지 주요 유형별로 해외에서의 각종 신고 방법을 일목요연하게 정리한 소책자를 발간하였습니다. 각 유형마다 신고서 작성례와 함께 자칫 놓치기 쉬운 유의사항 또는 필수 첨부자료를 소개하는 데 이 분야 최고 전문가들의 노하우가 총동원되었습니다. 나아가 작성례와 유의사항 및 첨부서류 일체가 한눈에 파악되도록 구성하는 효율적인 편집과 군더더기 없는 간결한 설명에 특히 주안점을 두었습니다. 재외국민 여러분이 시간과 노력을 절약하면서 원하는 행정서비스를 적시에 제공받는 데 이 소책자가 조금이나마 도움이 될 수 있기를 소망합니다.

2025년 11월

법원행정처 사법등기국 재외국민 가족관계등록사무소

구성원 일동

1 출생신고

가. 혼인 중 출생자	5
1) 한국인 부 & 한국인 모	5
2) 한국인 부 & 외국인 모	9
3) 외국인 부 & 한국인 모	13
나. 혼인 외 출생자	19
1) 한국인 부 & 한국인 모(신고인 부)	19
2) 한국인 부 & 한국인 모(신고인 모)	23
3) 외국인 부 & 한국인 모(신고인 부)	27
4) 외국인 부 & 한국인 모(신고인 모)	33

2 혼인신고

가. 한국 방식에 의한 창설적 혼인	37
나. 외국 방식에 의한 증서등본 혼인	43

3 이혼신고

가. 한국 방식에 의한 협의이혼	49
나. 외국 방식에 의한 증서등본 이혼	53
다. 외국 방식에 의한 외국재판 이혼	57

4 사망신고

가. 한국인이 외국에서 사망	61
나. 외국인인 가족이 외국에서 사망	65

5 인지신고

가. 한국 방식에 의한 임의인지	69
나. 외국 방식에 의한 증서등본 인지	75

1 출생신고

혼인 중 출생자

한국인 부 & 한국인 모



신고서 작성례

출생신고서 (2025년 2월 1일)				
① 출생자	성명 한글 (성)김 / (명)서윤 한자 (성)金 / (명)庶尹	본 (한자) 金海	성별 <input checked="" type="checkbox"/> 남 <input type="checkbox"/> 여	<input checked="" type="checkbox"/> 혼인 중의 출생자 <input type="checkbox"/> 혼인 외의 출생자
	출생연월일시 2025년 1월 15일 19시 30분(출생지 시각: 24시각제)			
	출생장소 <input checked="" type="checkbox"/> 자택 <input type="checkbox"/> 병원 <input type="checkbox"/> 기타 미국 캘리포니아주 로스앤젤레스시 월서대로 5678			
	부모가 정한 등록기준지 서울특별시 서초구 법원로 1004			
	주소 미국 캘리포니아주 로스앤젤레스시 월서대로 1234 세대주 및 관계 김철수의 자			
자녀가 복수국적자인 경우 그 사실 및 취득한 외국 국적		미국		
② 부모	부 성명 김철수(金哲洙)	본(한자) 金海	주민등록번호	930616-1234567
	모 성명 박영희(朴英熙)	본(한자) 密陽	주민등록번호	950202-2345678
	부의 등록기준지 서울특별시 서초구 법원로 1004			
	모의 등록기준지 경상북도 안동시 법원로 56			
혼인신고 시 자녀의 성·본을 모의 성·본으로 하는 협의서를 제출하였습니까? 예 <input type="checkbox"/> 아니요 <input checked="" type="checkbox"/>				
③친생자관계 부존재확인판결 등에 따른 가족관계등록부 폐쇄 후 다시 출생신고하는 경우				
폐쇄등록부상 특정사항	성명	주민등록번호	-	
	등록기준지			
④기타사항				
⑤ 신고인	성명	김철수 (서명 또는 날인)	주민등록번호	930616-1234567
	자격	<input checked="" type="checkbox"/> 부 <input type="checkbox"/> 모 <input type="checkbox"/> 동거친족 <input type="checkbox"/> 기타(자격:)		
	주소	미국 캘리포니아주 로스앤젤레스시 월서대로 1234		
	전화	00-000-0000	이메일	familyingo@gmail.com
⑥제출인	성명	주민등록번호	-	

작성방법

①란	성명	<ul style="list-style-type: none"> 출생자의 성·본은 부의 성·본을 따르는 것이 원칙입니다. 다만, 부모가 혼인신고서 「자녀의 성·본을 모의 성·본으로 하는 협의서」를 제출한 경우에는 모의 성·본을 따라야 합니다. 이름자(성은 제외)는 5자를 초과할 수 없습니다. 한자는 대법원규칙이 정하는 인명용 한자를 사용해야 합니다. 한글 이름만으로 신고하는 것도 가능하고(金서윤), 이름에 한글과 한자를 혼합하여 사용할 수도 있습니다(金庶尹, 金서尹).
	친생자	‘혼인 중의 출생자’로 표시하시기 바랍니다.
	출생연월일시	출생일시는 현지시각 24시각제로 기재하시기 바랍니다(예: 오후 10시 → 22시).
	출생장소	출생장소 및 주소는 해당 외국의 발음을 반드시 한글로 기재하시고, 특히 출생장소는 최소 행정구역의 명칭(동, 리 또는 도로명) 또는 도로명주소의 도로명까지만 기재하여도 됩니다.
	등록기준지	출생자의 등록기준지는 대한민국의 도로명 주소로 기록하되 상세주소는 기록하지 않고, 도로명 주소가 없는 경우 지번 주소를 기록하되 건물명칭 및 건물번호는 기록하지 않습니다.
	복수국적자	자녀가 복수국적자인 경우 취득한 외국 국적을 기재하시고, 관련 소명서면도 첨부하시기 바랍니다.
②란	<ul style="list-style-type: none"> 주민등록번호가 없는 경우 생년월일을 기재하시기 바랍니다. 등록기준지는 가족관계증명서 등에서 확인할 수 있습니다. 부모가 혼인신고를 할 때 협의서를 제출하지 않았다면 “아니요”에 표시하시기 바랍니다. 	
	③란	
④란	<ul style="list-style-type: none"> 친생자관계 부존재확인판결, 친생부인판결 등으로 가족관계등록부 폐쇄 후 다시 출생신고를 하는 경우에만 기재하시기 바랍니다. 	
	<ul style="list-style-type: none"> 후순위 신고의무자가 출생신고를 하는 경우 선순위자(부모)가 신고를 못하는 객관적인 이유(예: 부모 사망, 행방불명 등)를 기재하시기 바랍니다. 	
⑥란	<ul style="list-style-type: none"> 신고인이 작성한 신고서를 신고인이 아닌 사람이 제출한 경우에만 기재하시기 바랍니다. 	



첨부서류

- 부 또는 모의 기본증명서, 혼인관계증명서(가족관계등록관에서 전산으로 그 내용을 확인할 수 있는 경우 첨부 생략)
- 출생증명서 등 출생사실을 증명하는 서면
- 부모의 유효기간 내의 신분증명서 사본
- 부모 일방 또는 쌍방이 대한민국 국적을 상실(외국 국적의 자진취득 등)하였으나, 국적상실신고를 하지 않은 경우 외국 시민권증서 사본, 귀화허가서 사본 등 대한민국 국적상실일자를 확인할 수 있는 서면
- 자녀가 복수국적자인 경우 취득한 국적을 소명하는 서면
- 출석한 신고인의 유효기간 내의 신분증명서
- 신고인이 불출석하고 제출인이 출석한 경우 신고인의 신분증명서 사본 및 제출인의 신분증명서
- 위 첨부서류가 외국어로 작성된 경우 그 번역문



이것만은 꼭 확인하세요!

- ☑ 신고서를 한글로 작성하였습니까?
- ☑ 외국어로 작성된 서류의 번역문을 첨부하였습니까?
- ☑ 출생자의 성명을 작성방법에 따라 기재하였습니까?
- ☑ 혼인 중의 출생자인지 정확하게 표시하였습니까?
- ☑ 출생시각을 현지시각 24시각제로 기재하였습니까?
- ☑ 출생자의 등록기준지를 정확하게 기재하였습니까?
- ☑ 자녀가 복수국적자인 경우 출생자가 취득한 복수국적을 기재하였습니까?
- ☑ 부모의 혼인신고시 자녀의 성·본 협의서 제출 여부를 표시하였습니까?

1 출생신고

혼인 중 출생자

한국인 부 & 외국인 모



신고서 작성례

출생신고서 (2025년 2월 1일)				
① 출생자	성명 한글 (성)김 / (명)민준 한자 (성)金 / (명)閔駿	본 (한자) 金海	성별 <input checked="" type="checkbox"/> 남 <input type="checkbox"/> 여	<input checked="" type="checkbox"/> 혼인 중의 출생자 <input type="checkbox"/> 혼인 외의 출생자
	출생연월일시 2025년 1월 15일 09시 28분(출생지 시각: 24시각제)			
	출생장소 <input checked="" type="checkbox"/> 자택 <input type="checkbox"/> 병원 <input type="checkbox"/> 기타 캐나다 퀘벡주 몬트리올 생카트린가 123			
	부모가 정한 등록기준지 서울특별시 서초구 법원로 1004			
② 부모	주소 캐나다 온타리오주 토론토 메이플스트리트 123	세대주 및 관계 김철수의 자	자녀가 복수국적자인 경우 그 사실 및 취득한 외국 국적 캐나다	
	부 성명 김철수(金哲洙)	본(한자) 金海	주민등록번호 930616-1234567	
	모 성명 존슨에밀리	본(한자)	주민등록번호 1995. 2. 2.	
	부의 등록기준지 서울특별시 서초구 법원로 1004		모의 등록기준지 캐나다	
혼인신고 시 자녀의 성·본을 모의 성·본으로 하는 협의서를 제출하였습니까? 예 <input type="checkbox"/> 아니요 <input checked="" type="checkbox"/>				
③ 친생자관계 부존재확인판결 등에 따른 가족관계등록부 폐쇄 후 다시 출생신고하는 경우				
폐쇄등록부상 특정사항		성명	주민등록번호	-
④ 기타사항				
⑤ 신고인	성명 김철수 (서명 또는 날인)	주민등록번호 930616-1234567		
	자격 <input checked="" type="checkbox"/> 부 <input type="checkbox"/> 모 <input type="checkbox"/> 동거친족 <input type="checkbox"/> 기타(자격:)			
	주소 캐나다 온타리오주 토론토 메이플스트리트 123			
	전화 00-000-0000 이메일 familysingo@gmail.com			
⑥ 제출인	성명	주민등록번호	-	

작성방법

① 란	성명	<ul style="list-style-type: none"> 출생자의 성·본은 부의 성·본을 따르는 것이 원칙입니다. 다만, 부모가 혼인신고서 「자녀의 성·본을 모의 성·본으로 하는 협의서」를 제출한 경우에는 모의 성·본을 따라야 합니다. 이름자(성은 제외)는 5자를 초과할 수 없지만, 한국인 부와 외국인 모 사이에 출생한 혼인 중의 출생자에 대하여 모의 나라의 신분등록부에 기재된 이름으로 출생신고를 하는 경우에는 예외입니다. 자녀가 모의 나라 신분등록부에 기록되어 있는 경우, 그 이름(5자 초과 가능) 또는 새로운 한국식 이름(5자 초과 불가)으로 신고할 수 있으나, 새로운 외국식 이름으로는 신고할 수 없습니다. 한자는 대법원규칙이 정하는 인명용 한자를 사용해야 합니다. 한글 이름만으로 신고하는 것도 가능하고(金민준), 이름에 한글과 한자를 혼합하여 사용할 수도 있습니다(金閔駿, 金閔駿).
	친생자	‘혼인 중의 출생자’로 표시하시기 바랍니다.
	출생연월일시	출생일시는 현지시각 24시각제로 기재하시기 바랍니다(예: 오후 10시 → 22시).
	출생장소	출생장소 및 주소는 해당 외국의 발음을 반드시 한글로 기재하시고, 특히 출생장소는 최소 행정구역의 명칭(동, 리 또는 도로명) 또는 도로명주소의 도로명까지만 기재하여도 됩니다.
	등록기준지	출생자의 등록기준지는 대한민국의 도로명 주소로 기록하되 상세주소는 기록하지 않고, 도로명 주소가 없는 경우 지번 주소를 기록하되 건물명칭 및 건물번호는 기록하지 않습니다.
	복수국적자	자녀가 복수국적자인 경우 취득한 외국 국적을 기재하시고, 관련 소명서면도 첨부하시기 바랍니다.
② 란	<ul style="list-style-type: none"> 주민등록번호가 없는 경우 생년월일을 기재하시기 바랍니다. 등록기준지는 가족관계증명서 등에서 확인할 수 있습니다. 외국인의 인명은 신고인이 신고서에 한글로 표기한 해당 외국의 발음대로 가족관계등록부에 기록하며, 이 경우 한자는 함께 기록할 수 없습니다. 외국인을 기재하는 경우 등록기준지란에 국적을 기재하시기 바랍니다. 부모가 혼인신고를 할 때 협의서를 제출하지 않았다면 “아니요”에 표시하시기 바랍니다. 	
	③ 란	친생자관계 부존재확인판결, 친생부인판결 등으로 가족관계등록부 폐쇄 후 다시 출생신고를 하는 경우에만 기재하시기 바랍니다.
	④ 란	후순위 신고의무자가 출생신고를 하는 경우 선순위자(부모)가 신고를 못하는 객관적인 이유(예: 부모 사망, 행방불명 등)를 기재하시기 바랍니다.
	⑥ 란	신고인이 작성한 신고서를 신고인이 아닌 사람이 제출한 경우에만 기재하시기 바랍니다.



첨부서류

- 부의 기본증명서, 혼인관계증명서(가족관계등록관서에서 전산으로 그 내용을 확인할 수 있는 경우 첨부 생략)
- 출생증명서 등 출생사실을 증명하는 서면
- 부모의 유효기간 내의 신분증명서 사본
- 부모 일방 또는 쌍방이 대한민국 국적을 상실(외국 국적의 자진취득 등)하였으나, 국적상실신고를 하지 않은 경우 외국 시민권증서 사본, 귀화허가서 사본 등 대한민국 국적상실일자를 확인할 수 있는 서면
- 자녀가 복수국적자인 경우 취득한 국적을 소명하는 서면
- 혼인 성립일로부터 300일 내에 자녀가 출생한 경우 외국인 모의 혼인이력을 확인할 수 있는 서면[전혼 여부를 확인할 수 있는 서면 또는 전혼이 있다면 전혼의 종료일(사별, 이혼 등)을 확인할 수 있는 서면]
- 출석한 신고인의 유효기간 내의 신분증명서
- 신고인이 불출석하고 제출인이 출석한 경우 신고인의 신분증명서 사본 및 제출인의 신분증명서
- 위 첨부서류가 외국어로 작성된 경우 그 번역문



이것만은 꼭 확인하세요!

- ☑ 신고서를 한글로 작성하였습니까?
- ☑ 외국어로 작성된 서류의 번역문을 첨부하였습니까?
- ☑ 출생자의 성명을 작성방법에 따라 기재하였습니까?
- ☑ 혼인 중의 출생자인지 정확하게 표시하였습니까?
- ☑ 출생시각을 현지시각 24시각제로 기재하였습니까?
- ☑ 출생자의 등록기준지를 정확하게 기재하였습니까?
- ☑ 자녀가 복수국적자인 경우 출생자가 취득한 복수국적을 기재하였습니까?
- ☑ 부모의 혼인신고시 자녀의 성·본 협의서 제출 여부를 표시하였습니까?
- ☑ 혼인성립일로부터 300일 이내에 자녀가 출생한 경우 외국인 모의 혼인이력을 확인할 수 있는 서면을 첨부하였습니까?

1 출생신고

혼인 중 출생자

외국인 부 & 한국인 모



신고서 작성례

출생신고서 (2025년 2월 1일)						
① 출생자	성명	한글 (성)박 / (명)민준 한자 (성)朴 / (명)閔駿	본 (한자)	密陽	성별 <input checked="" type="checkbox"/> 남 <input type="checkbox"/> 여 <input type="checkbox"/> 혼인 중의 출생자 <input checked="" type="checkbox"/> 혼인 외의 출생자 <input type="checkbox"/>	
	출생연월일시	2025년 1월 15일 22시 15분(출생지 시각: 24시각제)				
	출생장소	<input type="checkbox"/> 자택 <input checked="" type="checkbox"/> 병원 <input type="checkbox"/> 기타 영국 런던 사우스뱅크 요크로드 123				
	부모가 정한 등록기준지	경상북도 안동시 법원로 56				
	주소	영국 런던 메릴레본 베이커가 567		세대주 및 관계	박영희의 자	
② 부모	자녀가 복수국적자인 경우 그 사실 및 취득한 외국 국적		영국			
	부 성명	리브리암	본(한자)		주민등록번호	1993. 6. 16.
	모 성명	박영희(朴英熙)	본(한자)	密陽	주민등록번호	950202-2345678
	부의 등록기준지		영국			
	모의 등록기준지		경상북도 안동시 법원로 56			
혼인신고 시 자녀의 성·본을 모의 성·본으로 하는 협의서를 제출하였습니까? 예 <input type="checkbox"/> 아니요 <input checked="" type="checkbox"/>						
③ 친생자관계 부존재확인판결 등에 따른 가족관계등록부 폐쇄 후 다시 출생신고하는 경우						
폐쇄등록부상 특정사항		성명		주민등록번호	-	
		등록기준지				
④ 기타사항		외국성명 '리브데이비드민준'				
⑤ 신고인	성명	박영희 (서명 또는 날인)	주민등록번호	950202-2345678		
	자격	<input checked="" type="checkbox"/> 부 <input checked="" type="checkbox"/> 모 <input type="checkbox"/> 동거친족 <input type="checkbox"/> 기타(자격:)				
	주소	영국 런던 메릴레본 베이커가 567				
	전화	00-000-0000	이메일	familysingo@gmail.com		
⑥ 제출인		성명		주민등록번호	-	

작성방법

① 란	성명	<ul style="list-style-type: none"> - 출생자의 성·본은 외국인 부의 성을 따를 수도 있고, 한국인 모의 성·본을 따를 수도 있습니다. 다만, 부모가 혼인신고시 「자녀의 성·본을 모의 성·본으로 하는 협의서」를 제출한 경우에는 모의 성·본을 따라야 합니다. - 이름자(성은 제외)는 5자를 초과할 수 없지만, 외국인 부와 한국인 모 사이에 출생한 혼인 중의 출생자에 대하여 부의 나라의 신분등록부에 기재된 이름으로 출생신고를 하는 경우에는 예외입니다. - 자녀가 부의 나라 신분등록부에 기록되어 있는 경우, 그 이름(5자 초과 가능) 또는 새로운 한국식 이름(5자 초과 불가)으로 신고할 수 있으나, 새로운 외국식 이름으로는 신고할 수 없습니다. - 한자는 대법원규칙이 정하는 인명용 한자를 사용해야 합니다. 한글 이름만으로 신고하는 것도 가능하고(朴민준), 이름에 한글과 한자를 혼합하여 사용할 수도 있습니다(朴閔駿).
	친생자	‘혼인 중의 출생자’로 표시하시기 바랍니다.
	출생연월일시	출생일시는 현지시각 24시각제로 기재하시기 바랍니다(예: 오후 10시 → 22시).
	출생장소	출생장소 및 주소는 해당 외국의 발음을 반드시 한글로 기재하시고, 특히 출생장소는 최소 행정구역의 명칭(동, 리 또는 도로명) 또는 도로명주소의 도로명까지만 기재하여도 됩니다.
	등록기준지	출생자의 등록기준지는 대한민국의 도로명 주소로 기록하되 상세주소는 기록하지 않고, 도로명 주소가 없는 경우 지번 주소를 기록하되 건물명칭 및 건물번호는 기록하지 않습니다.
② 란	복수국적자	자녀가 복수국적자인 경우 취득한 외국 국적을 기재하시고, 관련 소명서면도 첨부하시기 바랍니다.
	<ul style="list-style-type: none"> - 주민등록번호가 없는 경우 생년월일을 기재하시기 바랍니다. - 등록기준지는 가족관계증명서 등에서 확인할 수 있습니다. - 외국인의 인명은 신고인이 신고서에 한글로 표기한 해당 외국의 발음대로 가족관계등록부에 기록하며, 이 경우 한자는 함께 기록할 수 없습니다. - 외국인을 기재하는 경우 등록기준지란에 국적을 기재하시기 바랍니다. - 부모가 혼인신고를 할 때 협의서를 제출하지 않았다면 “아니요”에 표시하시기 바랍니다. 	
	③ 란	
	<ul style="list-style-type: none"> - 친생자관계 부존재확인판결, 친생부인판결 등으로 가족관계등록부 폐쇄 후 다시 출생신고를 하는 경우에만 기재하시기 바랍니다. 	

④ 란	- 외국인 부와 한국인 모의 혼인 중의 출생자가 외국인 부의 나라의 신분등록부에 외국인 부의 성을 따라 외국식 이름으로 기록되어 있는 경우 그와 다른 성 또는 이름으로 출생신고 하는 경우에는 외국에서 신고된 성명의 원지음을 한글로 기재하시기 바랍니다.
⑥ 란	- 신고인이 작성한 신고서를 신고인이 아닌 사람이 제출한 경우에만 기재하시기 바랍니다.



첨부서류

- 모의 기본증명서, 혼인관계증명서(가족관계등록관서에서 전산으로 그 내용을 확인할 수 있는 경우 첨부 생략)
- 출생증명서 등 출생사실을 증명하는 서면
- 부모의 유효기간 내의 신분증명서 사본
- 부모 일방 또는 쌍방이 대한민국 국적을 상실(외국 국적의 자진취득 등)하였으나, 국적상실신고를 하지 않은 경우 외국 시민권증서 사본, 귀화허가서 사본 등 대한민국 국적상실일자를 확인할 수 있는 서면
- 자녀가 복수국적자인 경우 취득한 국적을 소명하는 서면
- 출석한 신고인의 유효기간 내의 신분증명서
- 신고인이 불출석하고 제출인이 출석한 경우 신고인의 신분증명서 사본 및 제출인의 신분증명서
- 위 첨부서류가 외국어로 작성된 경우 그 번역문



이것만은 꼭 확인하세요!

- ✓ 신고서를 한글로 작성하였습니까?
- ✓ 외국어로 작성된 서류의 번역문을 첨부하였습니까?
- ✓ 출생자의 성명을 작성방법에 따라 기재하였습니까?
- ✓ 혼인 중의 출생자인지 정확하게 표시하였습니까?
- ✓ 출생시각을 현지시각 24시각제로 기재하였습니까?
- ✓ 출생자의 등록기준지를 정확하게 기재하였습니까?
- ✓ 자녀가 복수국적자인 경우 출생자가 취득한 복수국적을 기재하였습니까?
- ✓ 부모의 혼인신고시 자녀의 성·본 협의서 제출 여부를 표시하였습니까?
- ✓ 외국인 부와 한국인 모의 혼인 중의 출생자가 외국인 부의 나라의 신분등록부에 외국인 부의 성을 따라 외국식 이름으로 기록되어 있는 경우 그와 다른 성 또는 이름으로 출생신고 하는 경우에 기타사항란에 외국에서 신고된 성명의 원지음을 한글로 기재하였습니까?

1 출생신고

혼인 외 출생자

한국인 부 & 한국인 모
[신고인 부]



신고서 작성례

출생신고서 (2025년 2월 1일)									
① 출생자	성명	한글 (성)김 / (명)서윤	본 (한자)	金海	성별	<input checked="" type="radio"/> 남 <input type="radio"/> 여	<input checked="" type="radio"/> 혼인 중의 출생자 <input type="radio"/> 혼인 외의 출생자		
		한자 (성)金 / (명)庶尹							
	출생연월일시	2025년 1월 15일 19시 30분(출생지 시각: 24시각제)							
	출생장소	<input checked="" type="checkbox"/> 자택 <input type="checkbox"/> 병원 <input type="checkbox"/> 기타 미국 캘리포니아주 로스앤젤레스시 월서대로 5678							
	부모가 정한 등록기준지	서울특별시 서초구 법원로 1004							
② 부모	주소	미국 캘리포니아주 로스앤젤레스시 월서대로 1234 세대주 및 관계 김철수의 자							
	자녀가 복수국적자인 경우 그 사실 및 취득한 외국 국적 미국								
	부	성명 김철수(金哲洙)	본(한자)	金海	주민등록번호	930616-1234567			
	모	성명 박영희(朴英熙)	본(한자)	密陽	주민등록번호	950202-2345678			
	부의 등록기준지		서울특별시 서초구 법원로 1004						
모의 등록기준지		경상북도 안동시 법원로 56							
혼인신고 시 자녀의 성·본을 모의 성·본으로 하는 협의서를 제출하였습니까? 예 <input type="checkbox"/> 아니요 <input type="checkbox"/>									
③ 친생자관계 부존재확인판결 등에 따른 가족관계등록부 폐쇄 후 다시 출생신고하는 경우									
폐쇄등록부상 특정사항		성명		주민등록번호	-				
		등록기준지							
④ 기타사항									
⑤ 신고인	성명	김철수 (서명 또는 날인)		주민등록번호	930616-1234567				
	자격	<input checked="" type="checkbox"/> 부 <input type="checkbox"/> 모 <input type="checkbox"/> 동거친족 <input type="checkbox"/> 기타(자격:)							
	주소	미국 캘리포니아주 로스앤젤레스시 월서대로 1234							
	전화	00-000-0000	이메일	familysingo@gmail.com					
⑥ 제출인	성명		주민등록번호	-					

작성방법

성명	<ul style="list-style-type: none"> 부의 출생신고는 인지의 효력이 있으므로 원칙적으로 자의 성·본은 부의 성·본을 따릅니다. 이름자(성은 제외)는 5자를 초과할 수 없습니다. 한자는 대법원규칙이 정하는 인명용 한자를 사용해야 합니다. 한글 이름만으로 신고하는 것도 가능하고(金서윤), 이름에 한글과 한자를 혼합하여 사용할 수도 있습니다(金庶윤, 金서尹).
친생자	‘혼인 외의 출생자’ 로 표시하시기 바랍니다.
출생연월일시	출생일시는 현지시각 24시각제로 기재하시기 바랍니다(예: 오후 10시 → 22시).
출생장소	출생장소 및 주소는 해당 외국의 발음을 반드시 한글로 기재하시고, 특히 출생장소는 최소 행정구역의 명칭(동, 리 또는 도로명) 또는 도로명주소의 도로명까지만 기재하여도 됩니다.
등록기준지	출생자의 등록기준지는 대한민국의 도로명 주소로 기록하되 상세주소는 기록하지 않고, 도로명 주소가 없는 경우 지번 주소를 기록하되 건물명칭 및 건물번호는 기록하지 않습니다.
복수국적자	자녀가 복수국적자인 경우 취득한 외국 국적을 기재하시고, 관련 소명서면도 첨부하시기 바랍니다.
②란	<ul style="list-style-type: none"> 주민등록번호가 없는 경우 생년월일을 기재하시기 바랍니다. 등록기준지는 가족관계증명서 등에서 확인할 수 있습니다.
③란	친생자관계 부존재확인판결, 친생부인판결 등으로 가족관계등록부 폐쇄 후 다시 출생신고를 하는 경우에만 기재하시기 바랍니다.
④란	<ul style="list-style-type: none"> 후순위 신고의무자가 출생신고를 하는 경우 선순위자(부모)가 신고를 못하는 객관적인 이유(예: 부모 사망, 행방불명 등)를 기재하시기 바랍니다. 출생 전에 태아인지 한 사실 및 태아인지 신고한 판서를 기재하시기 바랍니다.
⑥란	신고인이 작성한 신고서를 신고인이 아닌 사람이 제출한 경우에만 기재하시기 바랍니다.



첨부서류

- 모의 기본증명서, 혼인관계증명서(가족관계등록관서에서 전산으로 그 내용을 확인할 수 있는 경우 첨부 생략)
- 출생증명서 등 출생사실을 증명하는 서면
- 부모의 유효기간 내의 신분증명서 사본
- 부모 일방 또는 쌍방이 대한민국 국적을 상실(외국 국적의 자진취득 등)하였으나, 국적상실신고를 하지 않은 경우 국적상실 원인 및 연월일을 증명하는 서면
- 자녀가 복수국적자인 경우 취득한 국적을 소명하는 서면
- 출석한 신고인의 유효기간 내의 신분증명서
- 신고인이 불출석하고 제출인이 출석한 경우 신고인의 신분증명서 제시(신분증명서 제시 없이 신고서에 신고인이 서명한 경우 서명공증서, 인감날인한 경우 인감증명서) 및 제출인의 신분증명서
- 위 첨부서류가 외국어로 작성된 경우 그 번역문



이것만은 꼭 확인하세요!

- ✓ 신고서를 한글로 작성하였습니까?
- ✓ 외국어로 작성된 서류의 번역문을 첨부하였습니까?
- ✓ 신고인이 부가 맞습니까?
- ✓ 출생자의 성명을 작성방법에 따라 기재하였습니까?
- ✓ 혼인 외의 출생자인지 정확하게 표시하였습니까?
- ✓ 출생시각을 현지시각 24시각제로 기재하였습니까?
- ✓ 출생자의 등록기준지를 정확하게 기재하였습니까?
- ✓ 자녀가 복수국적자인 경우 출생자가 취득한 복수국적을 기재하였습니까?
- ✓ 신고인 부가 불출석한 경우 신고인의 신분증명서를 제시하였습니까?(신분증명서를 제시하지 못한 경우 신고인의 서명공증서 또는 인감증명서를 첨부하였습니까?)

1 출생신고

혼인 외 출생자

한국인 부 & 한국인 모 [신고인 모]



신고서 작성례

출생신고서 (2025년 2월 1일)									
① 출생자	성명	한글	(성)김 / (명)서윤	본 (한자)	金海	성별	<input checked="" type="checkbox"/> 남 <input type="checkbox"/> 여	<input checked="" type="checkbox"/> 혼인 중의 출생자 <input type="checkbox"/> 혼인 외의 출생자	
		한자	(성)金 / (명)庶尹						
	출생연월일시	2025년 1월 15일 07시 30분(출생지 시각: 24시각제)							
	출생장소	<input checked="" type="checkbox"/> 자택 <input type="checkbox"/> 병원 <input type="checkbox"/> 기타 브라질 상파울루 알베르투 아인슈타인대로 567							
	부모가 정한 등록기준지	경상북도 안동시 법원로 56							
② 부모	주소	브라질 리우데자네이루 코파카바나 아틀란티카대로 12					세대주 및 관계	박영희의 자	
	자녀가 복수국적자인 경우 그 사실 및 취득한 외국 국적 브라질								
	부	성명		본(한자)		주민등록번호			
	모	성명	박영희(朴英熙)	본(한자)	密陽	주민등록번호	950202-2345678		
	부의 등록기준지								
모의 등록기준지		경상북도 안동시 법원로 56							
혼인신고 시 자녀의 성·본을 모의 성·본으로 하는 협의서를 제출하였습니까? 예 <input type="checkbox"/> 아니요 <input checked="" type="checkbox"/>									
③ 친생자관계 부존재확인판결 등에 따른 가족관계등록부 폐쇄 후 다시 출생신고하는 경우									
폐쇄등록부상 특정사항		성명		주민등록번호	-				
		등록기준지							
④ 기타사항									
⑤ 신고인	성명	박영희 (서명 또는 날인)			주민등록번호	950202-2345678			
	자격	<input checked="" type="checkbox"/> 부 <input type="checkbox"/> 모 <input type="checkbox"/> 동거친족 <input type="checkbox"/> 기타(자격:)							
	주소	브라질 리우데자네이루 코파카바나 아틀란티카대로 12							
	전화	00-000-0000		이메일	familysing@gmail.com				
⑥ 제출인		성명		주민등록번호	-				

작성방법

① 란	성명	- 출생자의 성·본은 모의 성·본을 따르는 것이 원칙이나, 부가 한국인이고 부의 성과 본을 알 수 있는 경우에는 부의 성·본을 따를 수 있습니다. - 이름자(성은 제외)는 5자를 초과할 수 없습니다. - 한자는 대법원규칙이 정하는 인명용 한자를 사용해야 합니다. 한글 이름만으로 신고하는 것도 가능하고(金서윤), 이름에 한글과 한자를 혼합하여 사용할 수도 있습니다(金庶윤, 金서尹).
	친생자	‘혼인 외의 출생자’ 로 표시하시기 바랍니다.
	출생연월일시	출생일시는 현지시각 24시각제로 기재하시기 바랍니다(예: 오후 10시 → 22시).
	출생장소	출생장소 및 주소는 해당 외국의 발음을 반드시 한글로 기재하시고, 특히 출생 장소는 최소 행정구역의 명칭(동, 리 또는 도로명) 또는 도로명주소의 도로명까지만 기재하여도 됩니다.
	등록기준지	출생자의 등록기준지는 대한민국의 도로명 주소로 기록하되 상세주소는 기록하지 않고, 도로명 주소가 없는 경우 지번 주소를 기록하되 건물명칭 및 건물번호는 기록하지 않습니다.
	복수국적자	자녀가 복수국적자인 경우 취득한 외국 국적을 기재하시고, 관련 소명서면도 첨부하시기 바랍니다.
② 란	- 자녀가 (태아)인지되기 전에는 가족관계등록부에는 부의 성명을 기록할 수 없으므로 (태아)인지된 경우 외에는 부란은 기재하지 않습니다. - 주민등록번호가 없는 경우 생년월일을 기재하시기 바랍니다. - 등록기준지는 가족관계증명서 등에서 확인할 수 있습니다.	
	③ 란	- 친생자관계 부존재확인판결, 친생부인판결 등으로 가족관계등록부 폐쇄 후 다시 출생 신고를 하는 경우에만 기재하시기 바랍니다.
	④ 란	- 후순위 신고의무자가 출생신고를 하는 경우 선순위자(부모)가 신고를 못하는 객관적인 이유(예: 부모 사망, 행방불명 등)를 기재하시기 바랍니다. - 출생 전에 태아인지 한 사실 및 태아인지 신고한 관서를 기재하시기 바랍니다.
⑥ 란	- 신고인이 작성한 신고서를 신고인이 아닌 사람이 제출한 경우에만 기재하시기 바랍니다.	



첨부서류

- 모의 기본증명서, 혼인관계증명서(가족관계등록관에서 전산으로 그 내용을 확인할 수 있는 경우 첨부 생략)
- 출생증명서 등 출생사실을 증명하는 서면
- 모의 유효기간 내의 신분증명서 사본
- 모가 대한민국 국적을 상실(외국 국적의 자진취득 등)하였으나, 국적상실신고를 하지 않은 경우 외국 시민권증서 사본, 귀화허가서 사본 등 대한민국 국적상실일자를 확인할 수 있는 서면
- 자녀가 복수국적자인 경우 취득한 국적을 소명하는 서면
- 출석한 신고인의 유효기간 내의 신분증명서
- 신고인이 불출석하고 제출인이 출석한 경우 신고인의 신분증명서 사본 및 제출인의 신분증명서
- 위 첨부서류가 외국어로 작성된 경우 그 번역문



이것만은 꼭 확인하세요!

- ☑ 신고서를 한글로 작성하였습니까?
- ☑ 외국어로 작성된 서류의 번역문을 첨부하였습니까?
- ☑ 신고인이 모가 맞습니까?
- ☑ 출생자의 성명을 작성방법에 따라 기재하였습니까?
- ☑ 혼인 외의 출생자인지 정확하게 표시하였습니까?
- ☑ 출생시각을 현지시각 24시간제로 기재하였습니까?
- ☑ 출생자의 등록기준지를 정확하게 기재하였습니까?
- ☑ 자녀가 복수국적자인 경우 출생자가 취득한 복수국적을 기재하였습니까?
- ☑ 모가 신고한 경우 가족관계등록부에 부의 성명은 기록할 수 없음을 확인하였습니까?

1 출생신고

혼인 외 출생자

외국인 부 & 한국인 모 [신고인 부]



신고서 작성례

출생신고서 (2025년 2월 1일)							
① 출생자	성명	한글	(성)스미스 / (명)데이비드	본 (한자)	성별	<input checked="" type="checkbox"/> 남 <input type="checkbox"/> 여	<input type="checkbox"/> 혼인 중의 출생자 <input checked="" type="checkbox"/> 혼인 외의 출생자
	출생연월일시	2025년 1월 15일 22시 15분(출생지 시각: 24시각제)					
	출생장소	<input type="checkbox"/> 자택 <input checked="" type="checkbox"/> 병원 <input type="checkbox"/> 기타 미국 캘리포니아주 로스앤젤레스시 월서대로 5678					
	부모가 정한 등록기준지	경상북도 안동시 법원로 56					
	주소	미국 캘리포니아주 로스앤젤레스시 월서대로 1234		세대주 및 관계	박영희의 자		
자녀가 복수국적자인 경우 그 사실 및 취득한 외국 국적				미국			
② 부모	부	성명	스미스리암	본(한자)	주민등록번호	1993. 6. 16.	
	모	성명	박영희(朴英熙)	본(한자)	密陽	주민등록번호	950202-2345678
	부의 등록기준지		미국				
	모의 등록기준지		경상북도 안동시 법원로 56				
혼인신고 시 자녀의 성·본을 모의 성·본으로 하는 협의서를 제출하였습니까? 예 <input type="checkbox"/> 아니요 <input type="checkbox"/>							
③ 친생자관계 부존재확인판결 등에 따른 가족관계등록부 폐쇄 후 다시 출생신고하는 경우							
폐쇄등록부상 특정사항		성명		주민등록번호	-		
		등록기준지					
④ 기타사항							
⑤ 신고인	성명	스미스리암 (서명또는날인)		주민등록번호	1993. 6. 16.		
	자격	<input checked="" type="checkbox"/> 부 <input type="checkbox"/> 모 <input type="checkbox"/> 동거친족 <input type="checkbox"/> 기타(자격:)					
	주소	미국 캘리포니아주 로스앤젤레스시 월서대로 1234					
	전화	00-000-0000	이메일	familyingo@gmail.com			
⑥ 제출인		성명		주민등록번호	-		

작성방법

성명	- 부의 출생신고는 인지의 효력이 있으므로 원칙적으로 자의 성은 부의 성을 따릅니다. - 이름자(성은 제외)는 5자를 초과할 수 없습니다.
친생자	‘혼인 외의 출생자’ 로 표시하시기 바랍니다.
출생연월일시	출생일시는 현지시각 24시각제로 기재하시기 바랍니다(예: 오후 10시 → 22시).
출생장소	출생장소 및 주소는 해당 외국의 발음을 반드시 한글로 기재하시고, 특히 출생장소는 최소 행정구역의 명칭(동, 리 또는 도로명) 또는 도로명주소의 도로명까지만 기재하여도 됩니다.
등록기준지	출생자의 등록기준지는 대한민국의 도로명 주소로 기록하되 상세주소는 기록하지 않고, 도로명 주소가 없는 경우 지번 주소를 기록하되 건물명칭 및 건물번호는 기록하지 않습니다.
복수국적자	자녀가 복수국적자인 경우 취득한 외국 국적을 기재하시고, 관련 소명서면도 첨부하시기 바랍니다.
②란	- 주민등록번호가 없는 경우 생년월일을 기재하시기 바랍니다. - 등록기준지는 가족관계증명서 등에서 확인할 수 있습니다. - 외국인의 인명은 신고인이 신고서에 한글로 표기한 해당 외국의 발음대로 가족관계등록부에 기록하며, 이 경우 한자는 함께 기록할 수 없습니다. - 외국인을 기재하는 경우 등록기준지란에 국적을 기재하시기 바랍니다.
③란	- 친생자관계 부존재확인판결, 친생부인판결 등으로 가족관계등록부 폐쇄 후 다시 출생신고를 하는 경우에만 기재하시기 바랍니다.
④란	- 후순위 신고의무자가 출생신고를 하는 경우 선순위자(부모)가 신고를 못하는 객관적인 이유(예: 부모 사망, 행방불명 등)를 기재하시기 바랍니다. - 출생 전에 태아인지 한 사실 및 태아인지 신고한 관서를 기재하시기 바랍니다.
⑥란	- 신고인이 작성한 신고서를 신고인이 아닌 사람이 제출한 경우에만 기재하시기 바랍니다.



첨부서류

- 모의 기본증명서, 혼인관계증명서(가족관계등록관서에서 전산으로 그 내용을 확인할 수 있는 경우 첨부 생략)
- 출생증명서 등 출생사실을 증명하는 서면
- 부모의 유효기간 내의 신분증명서 사본
- 모가 대한민국 국적을 상실(외국 국적의 자진취득 등)하였으나, 국적상실신고를 하지 않은 경우 외국 시민권증서 사본, 귀화허가서 사본 등 대한민국 국적 상실일자를 확인할 수 있는 서면
- 자녀가 복수국적자인 경우 취득한 국적을 소명하는 서면
- 출석한 신고인의 유효기간 내의 신분증명서
- 신고인이 불출석하고 제출인이 출석한 경우 신고인의 신분증명서 제시(신분증명서 제시 없이 신고서에 신고인이 서명한 경우 서명공증서, 인감날인한 경우 인감증명서) 및 제출인의 신분증명서
- 위 첨부서류가 외국어로 작성된 경우 그 번역문



이것만은 꼭 확인하세요!

- ☑ 신고서를 한글로 작성하였습니까?
- ☑ 외국어로 작성된 서류의 번역문을 첨부하였습니까?
- ☑ 신고인이 부가 맞습니까?
- ☑ 출생자의 성명을 작성방법에 따라 기재하였습니까?
- ☑ 혼인 외의 출생자인지 정확하게 표시하였습니까?
- ☑ 출생시각을 현지시각 24시각제로 기재하였습니까?
- ☑ 출생자의 등록기준지를 정확하게 기재하였습니까?
- ☑ 자녀가 복수국적자인 경우 출생자가 취득한 복수국적을 기재하였습니까?
- ☑ 신고인 부가 불출석한 경우 신고인의 신분증명서를 제시하였습니까?(신분증명서를 제시하지 못한 경우 신고인의 서명공증서 또는 인감증명서를 첨부하였습니까?)

1 출생신고

혼인 외 출생자

외국인 부 & 한국인 모
[신고인 모]



신고서 작성례

출생신고서 (2025년 2월 1일)							
① 출생자	성명	한글 (성)박 / (명)민준	본 (한자)	密陽	성별	<input checked="" type="checkbox"/> 남 <input type="checkbox"/> 여	<input checked="" type="checkbox"/> 혼인 중의 출생자 <input type="checkbox"/> 혼인 외의 출생자
		한자 (성)朴 / (명)閔駿					
	출생연월일시	2025년 1월 15일 22시 15분(출생지 시각: 24시각제)					
	출생장소	<input checked="" type="checkbox"/> 자택 <input type="checkbox"/> 병원 <input type="checkbox"/> 기타 미국 캘리포니아주 로스앤젤레스시 월서대로 5678					
	부모가 정한 등록기준지	경상북도 안동시 법원로 56					
② 부모	주 소	미국 캘리포니아주 로스앤젤레스시 월서대로 1234 세대주 및 관계 박영희의 자					
	자녀가 복수국적자인 경우 그 사실 및 취득한 외국 국적						미국
	부 성명		본(한자)		주민등록번호		
	모 성명	박영희(朴英熙)	본(한자)	密陽	주민등록번호	950202-2345678	
	부의 등록기준지						
모의 등록기준지		경상북도 안동시 법원로 56					
혼인신고 시 자녀의 성·본을 모의 성·본으로 하는 협의서를 제출하였습니까? 예 <input type="checkbox"/> 아니요 <input type="checkbox"/>							
③ 친생자관계 부존재확인판결 등에 따른 가족관계등록부 폐쇄 후 다시 출생신고하는 경우							
폐쇄등록부상 특정사항		성명		주민등록번호	-		
		등록기준지					
④ 기타사항							
⑤ 신고인	성명	박영희 (서명 또는 날인)		주민등록번호	950202-2345678		
	자격	<input checked="" type="checkbox"/> 부 <input checked="" type="checkbox"/> 모 <input type="checkbox"/> 동거친족 <input type="checkbox"/> 기타(자격:)					
	주소	미국 캘리포니아주 로스앤젤레스시 월서대로 1234					
	전화	00-000-0000	이메일	familyingo@gmail.com			
⑥ 제출인		성명		주민등록번호	-		

작성방법

① 란	성명	<ul style="list-style-type: none"> 출생자의 성·본은 모의 성·본을 따릅니다. 외국인 부가 (태아)인지하기 전에는 부의 성을 따를 수 없습니다. 이름자(성은 제외)는 5자를 초과할 수 없습니다. 한자는 대법원규칙이 정하는 인명용 한자를 사용해야 합니다. 한글 이름만으로 신고하는 것도 가능하고(朴민준), 이름에 한글과 한자를 혼합하여 사용할 수도 있습니다(朴閔駿, 朴閔駿).
	친생자	‘혼인 외의 출생자’ 로 표시하시기 바랍니다.
	출생연월일시	출생일시는 현지시각 24시각제로 기재하시기 바랍니다(예: 오후 10시 → 22시).
	출생장소	출생장소 및 주소는 해당 외국의 발음을 반드시 한글로 기재하시고, 특히 출생장소는 최소 행정구역의 명칭(동, 리 또는 도로명) 또는 도로명주소의 도로명까지만 기재하여도 됩니다.
	등록기준지	출생자의 등록기준지는 대한민국의 도로명 주소로 기록하되 상세주소는 기록하지 않고, 도로명 주소가 없는 경우 지번 주소를 기록하되 건물명칭 및 건물번호는 기록하지 않습니다.
	복수국적자	자녀가 복수국적자인 경우 취득한 외국 국적을 기재하시고, 관련 소명서면도 첨부하시기 바랍니다.
② 란	<ul style="list-style-type: none"> 자녀가 (태아)인지되기 전에는 가족관계등록부에는 부의 성명을 기록할 수 없으므로 (태아)인지된 경우 외에는 부란은 기재하지 않습니다. 주민등록번호가 없는 경우 생년월일을 기재하시기 바랍니다. 등록기준지는 가족관계증명서 등에서 확인할 수 있습니다. 	
	③ 란	
	<ul style="list-style-type: none"> 친생자관계 부존재확인판결, 친생부인판결 등으로 가족관계등록부 폐쇄 후 다시 출생 신고를 하는 경우에만 기재하시기 바랍니다. 	
④ 란	<ul style="list-style-type: none"> 후순위 신고의무자가 출생신고를 하는 경우 전순위자(부모)가 신고를 못하는 객관적인 이유(예: 부모 사망, 행방불명 등)를 기재하시기 바랍니다. 출생 전에 태아인지 한 사실 및 태아인지 신고한 관서를 기재하시기 바랍니다. 	
	⑥ 란	
<ul style="list-style-type: none"> 신고인이 작성한 신고서를 신고인이 아닌 사람이 제출한 경우에만 기재하시기 바랍니다. 		



첨부서류

- 모의 기본증명서, 혼인관계증명서(가족관계등록관에서 전산으로 그 내용을 확인할 수 있는 경우 첨부 생략)
- 출생증명서 등 출생사실을 증명하는 서면
- 모의 유효기간 내의 신분증명서 사본
- 모가 대한민국 국적을 상실(외국 국적의 자진취득 등)하였으나, 국적상실신고를 하지 않은 경우 외국 시민권증서 사본, 귀화허가서 사본 등 대한민국 국적상실일자를 확인할 수 있는 서면
- 자녀가 복수국적자인 경우 취득한 국적을 소명하는 서면
- 출석한 신고인의 유효기간 내의 신분증명서
- 신고인이 불출석하고 제출인이 출석한 경우 신고인의 신분증명서 사본 및 제출인의 신분증명서
- 위 첨부서류가 외국어로 작성된 경우 그 번역문



이것만은 꼭 확인하세요!

- ☑ 신고서를 한글로 작성하였습니까?
- ☑ 외국어로 작성된 서류의 번역문을 첨부하였습니까?
- ☑ 신고인이 모가 맞습니까?
- ☑ 출생자의 성명을 작성방법에 따라 기재하였습니까?
- ☑ 혼인 외의 출생자인지 정확하게 표시하였습니까?
- ☑ 출생시각을 현지시각 24시각제로 기재하였습니까?
- ☑ 출생자의 등록기준지를 정확하게 기재하였습니까?
- ☑ 자녀가 복수국적자인 경우 출생자가 취득한 복수국적을 기재하였습니까?
- ☑ 모가 신고한 경우 가족관계등록부에 부의 성명은 기록할 수 없음을 확인하였습니까?

2 혼인신고

한국방식에 의한 창설적 혼인

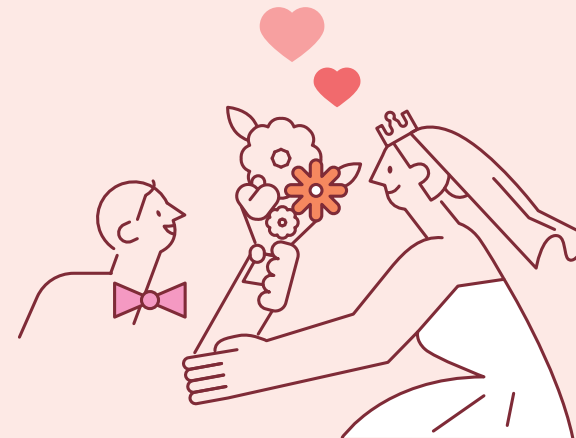

신고서 작성례

혼 인 신 고 서 (2025년 2월 1일)									
구 분		남 편(부)				아 내(처)			
① 혼인당사자(신고인)	성명	한글	(성)김 / (명)철수		㉠ 또는 서명	(성)박 / (명)영희	㉠ 또는 서명	(성)박 / (명)영희	㉠ 또는 서명
		한자	(성)金 / (명)哲洙			(성)朴 / (명)英熙		(성)朴 / (명)英熙	
		본(한자)	金海	전화	00-000-0000	본(한자)	密陽	전화	00-000-0000
		출생연월일	1993. 6. 16.			1995. 2. 2.			
		주민등록번호	930616-1234567			950202-2345678			
② 부모(양부모)		등록기준지	서울특별시 서초구 법원로 1004			경상북도 안동시 법원로 56			
		주소	프랑스 파리 리볼리 거리 123			프랑스 파리 리볼리 거리 123			
		부 성명	김사부			박친부			
		주민등록번호	500401-1333333			500329-1222222			
		등록기준지	서울특별시 일이구 삼사로 56			경상북도 안동시 법원로 56			
	모 성명	이사모			엄친모				
	주민등록번호	510402-2222222			510625-2111111				
	등록기준지	서울특별시 일이구 삼사로 56			경상북도 안동시 법원로 56				
③ 외국방식에 의한 혼인성립일자									
④ 성·본의 협의		자녀의 성·본을 모의 성·본으로 하는 협의를 하였습니까? 예 <input type="checkbox"/> 아니요 <input checked="" type="checkbox"/>							
⑤ 근친혼 여부		혼인당사자들이 8촌이내의 혈족사이에 해당됩니까? 예 <input type="checkbox"/> 아니요 <input checked="" type="checkbox"/>							
⑥ 기타사항									
⑦ 증인	성명	강증인		㉠ 또는 서명	주민등록번호	1993. 4. 15.			
	주소	프랑스 파리 샹젤리제 거리 25번지							
	성명	백증인		㉠ 또는 서명	주민등록번호	950306-2345678			
	주소	부산광역시 해운대구 사오육대로 4567							
⑧ 동거인	남편	부	성명	㉠ 또는 서명	성명	㉠ 또는 서명			
		모	성명	㉠ 또는 서명	주민등록번호	-			
	아내	부	성명	㉠ 또는 서명	성명	㉠ 또는 서명			
		모	성명	㉠ 또는 서명	주민등록번호	-			
⑨ 신고인 출석여부		<input checked="" type="checkbox"/> 남편(부) <input checked="" type="checkbox"/> 아내(처)							
⑩ 제출인		성명				주민등록번호	-		

작성방법

①란	<ul style="list-style-type: none"> - 반드시 혼인당사자 쌍방이 서명 또는 날인하시기 바랍니다. - 등록기준지는 가족관계증명서 등에서 확인할 수 있습니다. - 외국의 국호, 지명은 해당 외국의 발음을 반드시 한글로 표시하되, 문화체육관광부가 고시하는 외래어 표기법에 의하는 것을 원칙으로 합니다.
②란	<ul style="list-style-type: none"> - 부모의 정보를 기재하시기 바랍니다. - 주민등록번호가 없는 경우에는 생년월일을 기재하시기 바랍니다.
③란	<ul style="list-style-type: none"> - 외국방식에 의한 혼인증서등본제출의 경우에만 기재하시기 바랍니다.
④란	<ul style="list-style-type: none"> - 반드시 표시하시기 바랍니다. “예” 라고 표시하시는 경우에는 협의서를 첨부하시기 바랍니다.
⑤란	<ul style="list-style-type: none"> - 혼인당사자들이 「민법」 제809조 제1항에 따른 근친혼에 해당되지 않는다는 사실을 반드시 표시하시기 바랍니다.
⑥란	<ul style="list-style-type: none"> - 부모의 혼인으로 인하여 혼인 중의 자의 신분을 취득한 자녀가 있을 경우에는 그 자녀의 성명, 등록기준지 등을 기재하시기 바랍니다.
⑦란	<ul style="list-style-type: none"> - 성년자 2인의 증인이 반드시 필요합니다. 증인은 주민등록번호(또는 출생연월일) 및 주소를 기재하고 서명 또는 날인하시기 바랍니다.
⑧란	<ul style="list-style-type: none"> - 미성년자 또는 피성년후견인이 혼인하는 경우에 동의 내용을 기재하시기 바랍니다.



첨부서류

- 혼인당사자들의 기본증명서, 혼인관계증명서, 가족관계증명서(가족관계등록관서에서 전산으로 그 내용을 확인할 수 있는 경우 첨부 생략)
- 혼인당사자들의 유효기간 내의 신분증명서 사본
- 자녀의 성·본을 모의 성·본으로 하는 협의를 한 경우 성·본 협의서
- 출석한 혼인당사자 모두의 신분증명서
- 신고인이 불출석하고 제출인이 출석한 경우 신고인의 신분증명서 제시(신분증명서 제시 없이 신고서에 신고인이 서명한 경우 서명공증서, 인감날인한 경우 인감증명서) 및 제출인의 신분증명서
- 위 첨부서류가 외국어로 작성된 경우 그 번역문



이것만은 꼭 확인하세요!

- ☑ 혼인당사자 쌍방이 서명 또는 날인하였습니까?
- ☑ 신고서를 한글로 작성하였습니까?
- ☑ 외국어로 작성된 서류의 번역문을 첨부하였습니까?
- ☑ 증인이 성년자가 맞습니까?
- ☑ 자녀의 성·본을 모의 성·본으로 하는 협의를 한 경우 성·본 협의서를 첨부하였습니까?
- ☑ 성·본의 협의서 작성시 혼인당사자 중 일방 또는 쌍방이 불출석한 경우 불출석한 당사자의 서명공증서 또는 인감증명서를 첨부하였습니까?
- ☑ 혼인당사자가 불출석한 경우 혼인당사자의 신분증명서를 제시하였습니까?(신분증명서를 제시하지 못하였다면 서명공증서 또는 인감증명서를 첨부하였습니까?)

협의서 작성례

협 의 서

부의 성명 김철수
 등록기준지 서울특별시 서초구 법원로 1004
 주 소 프랑스 파리 리블리 거리 123
 모의 성명 박영희
 등록기준지 경상북도 안동시 법원로 56
 주 소 프랑스 파리 리블리 거리 123

위의 부모에게서 태어날 모든 자녀의 성과 본을 모의 성과 본으로 정하기로 협의합니다.

2025. 2. 1.

부 김철수 (서명 또는 날인)

모 박영희 (서명 또는 날인)

덧붙임: 1. 제출인의 신분증(주민등록증, 운전면허증, 여권 등) 사본 1부.
 2. 부모(혼인당사자) 일방 또는 쌍방의 인감증명서, 서명에 대한 공증서 1부. 끝.

◇ 유의 사항 ◇

1. 부모(혼인당사자) 중 일방 또는 쌍방이 불출석한 경우, 불출석한 당사자의 인감증명서 또는 서명에 대한 공증서를 반드시 첨부하여야 합니다.
2. 타인의 서명 또는 인장의 도용 등으로 허위의 협의서를 작성하여 제출하는 경우에는 「형법」 제231조부터 제237조의2까지의 규정에 따라 5년 이하의 징역 또는 1천만 원 이하의 벌금형에 처해집니다.

2 혼인신고

외국 방식에 의한 증서등본 혼인



신고서 작성례

혼인신고서 (2025년 2월 1일)									
구분		남편(부)				아내(처)			
① 혼인당사자(신고)	성명	한글	(성)김 / (명)철수		㉠ 또는 서명	(성)로랑 / (명)소피	㉠ 또는 서명		
		한자	(성)金 / (명)哲洙						
		본(한자)	金海	전화	00-000-0000	본(한자)	전화	00-000-0000	
		출생연월일	1993. 6. 16.			1995. 2. 2.			
		주민등록번호	930616-1234567						
② 부모(양부모)	부 성명	김사부			로랑파더				
		주민등록번호	500401-1333333			1950. 3. 29.			
		등록기준지	서울특별시 일이구 삼사로 56			프랑스			
	모 성명	이사모			베르나르마더				
		주민등록번호	510402-2222222			1951. 6. 25.			
	등록기준지	서울특별시 일이구 삼사로 56			프랑스				
③ 외국방식에 의한 혼인성립일자		2025. 1. 15.							
④ 성·본의 협의		자녀의 성·본을 모의 성·본으로 하는 협의를 하였습니까? 예 <input type="checkbox"/> 아니요 <input checked="" type="checkbox"/>							
⑤ 근친혼 여부		혼인당사자들이 8촌이내의 혈족사이에 해당됩니까? 예 <input type="checkbox"/> 아니요 <input checked="" type="checkbox"/>							
⑥ 기타사항									
⑦ 증인	성명	㉠ 또는 서명			주민등록번호				
	주소								
	성명	㉠ 또는 서명			주민등록번호				
	주소								
⑧ 동 의 자	남편	부	성명	㉠ 또는 서명			성명	㉠ 또는 서명	
		모	성명	㉠ 또는 서명			주민등록번호	-	
	아내	부	성명	㉠ 또는 서명			성명	㉠ 또는 서명	
		모	성명	㉠ 또는 서명			주민등록번호	-	
⑨ 신고인 출석여부		<input checked="" type="checkbox"/> 남편(부)			<input checked="" type="checkbox"/> 아내(처)				
⑩ 제출인		성명				주민등록번호	-		

작성방법

①란	<ul style="list-style-type: none"> - 혼인당사자 일방이 서명 또는 날인하여 신고할 수 있습니다. - 등록기준지는 가족관계증명서 등에서 확인할 수 있습니다. - 외국인 배우자의 성명은 혼인증서등본 및 여권 등 신분증명서에 기재된 풀네임을 한국식 성명의 순서에 따라 기재하시기 바랍니다. - 외국인의 인명은 신고인이 신고서에 한글로 표기한 해당 외국의 발음대로 가족관계등록부에 기록하되, 이 경우 한자는 함께 기록하지 않습니다. - 외국의 국호, 지명은 해당 외국의 발음을 반드시 한글로 기재하되, 문화체육관광부가 고시하는 외래어 표기법에 의하는 것을 원칙으로 합니다. - 외국인을 기재하는 경우 등록기준지란에 국적을 기재하시기 바랍니다.
②란	<ul style="list-style-type: none"> - 부모의 정보를 기재하시기 바랍니다. - 주민등록번호가 없는 경우에는 생년월일을 기재하시기 바랍니다.
③란	<ul style="list-style-type: none"> - 외국의 혼인증서등본에 기재되어 있는 혼인성립일자를 정확하게 기재하시기 바랍니다.
④란	<ul style="list-style-type: none"> - 반드시 표시하시기 바랍니다. “예” 라고 표시하는 경우에는 협의서를 첨부하시기 바랍니다.
⑤란	<ul style="list-style-type: none"> - 혼인당사자들이 「민법」 제809조 제1항에 따른 근친혼에 해당되지 않는다는 사실을 반드시 표시하시기 바랍니다.
⑥란	<ul style="list-style-type: none"> - 부모의 혼인으로 인하여 혼인 중의 자의 신분을 취득한 자녀가 있을 경우에는 그 자녀의 성명, 등록기준지 등을 기재하시기 바랍니다.
⑦란	<ul style="list-style-type: none"> - 증인란은 기재하지 않습니다.



첨부서류

- 한국인 혼인당사자의 기본증명서, 혼인관계증명서, 가족관계증명서(가족관계 등록관서에서 전산으로 그 내용을 확인할 수 있는 경우 첨부 생략)
- 혼인당사자들의 유효기간 내의 신분증명서 사본
- 한국인 혼인당사자가 대한민국 국적을 상실(외국 국적의 자진취득 등)하였으나, 국적상실신고를 하지 않은 경우 외국 시민권증서 사본, 귀화허가서 사본 등 대한민국 국적상실일자를 확인할 수 있는 서면
- 혼인증서등본
- 자녀의 성·본을 모의 성·본으로 하는 협의를 한 경우 성·본 협의서
- 출석한 신고인의 유효기간 내의 신분증명서
- 신고인이 불출석하고 제출인이 출석한 경우 신고인의 신분증명서 사본 및 제출인의 신분증명서
- 위 첨부서류가 외국어로 작성된 경우 그 번역문



이것만은 꼭 확인하세요!

- ✓ 신고서를 한글로 작성하였습니까?
- ✓ 외국어로 작성된 서류의 번역문을 첨부하였습니까?
- ✓ 외국인 배우자의 성명을 여권 등 신분증명서에 기재된 풀네임으로 한국식 성과 이름의 순서에 따라 한글로 기재하였습니까?
- ✓ 혼인성립일자란에 외국의 방식에 따라 혼인이 성립한 일자를 정확하게 기재하였습니까?
- ✓ 혼인증서등본을 첨부하였습니까?
- ✓ 자녀의 성·본을 모의 성·본으로 하는 협의를 한 경우 성·본 협의서를 첨부하였습니까?
- ✓ 성·본협의서 작성시 혼인당사자 중 일방 또는 쌍방이 불출석한 경우 불출석한 당사자의 서명공증서 또는 인감증명서를 첨부하였습니까?

협의서 작성례

협 의 서

부의 성명 김철수
등록기준지 서울특별시 서초구 법원로 1004
주 소 프랑스 파리 리볼리 거리 123
모의 성명 로랑소피
등록기준지 프랑스
주 소 프랑스 파리 리볼리 거리 123

위의 부와 모 사이에서 태어날 모든 자녀의 성과 본을 모의 성과 본으로 정하기로 협의합니다.

2025. 2. 1.

부 김철수 (서명 또는 날인)

모 로랑소피 (서명 또는 날인)

덧붙임: 1. 제출인의 신분증(주민등록증, 운전면허증, 여권 등) 사본 1부.

2. 부모(혼인당사자) 일방 또는 쌍방의 인감증명서, 서명에 대한 공증서 1부. 끝.

◇ 유의 사항 ◇

1. 부모(혼인당사자) 중 일방 또는 쌍방이 불출석한 경우, 불출석한 당사자의 인감 증명서 또는 서명에 대한 공증서를 반드시 첨부하여야 합니다.
2. 타인의 서명 또는 인장의 도용 등으로 허위의 협의를 작성하여 제출하는 경우 에는 「형법」 제231조부터 제237조의2까지의 규정에 따라 5년 이하의 징역 또는 1천만 원 이하의 벌금형에 처해집니다.

3 이혼신고

한국 방식에 의한 협의이혼



신고서 작성례

이혼(친권자 지정)신고서 (2025년 2월 1일)							
구 분		남편(부)		아내(처)			
① 이혼당사자 신고인	성명	한글 (성)김 / (명)철수	(서명 또는 날인)	한글 (성)박 / (명)영희	(서명 또는 날인)		
		한자 (성)金 / (명)哲洙		한자 (성)朴 / (명)英熙			
	본(한자)	金海	전화 00-000-0000	본(한자)	密陽	전화 00-000-0000	
	주민등록번호	930616-1234567		950202-2345678			
	출생연월일	1993. 6. 16.		1995. 2. 2.			
② ~ 부양부모 ~	등록기준지	서울특별시 서초구 법원로 1004		경상북도 안동시 법원로 56			
	주소	프랑스 파리 리볼리 거리 123		프랑스 파리 리볼리 거리 123			
	부(양부)성명	김사부		박친부			
	주민등록번호	500401-1333333		500329-1222222			
	모(양모)성명	이사모		엄친모			
	주민등록번호	510402-2222222		510625-2111111			
③ 기타 사항							
④ 재판확정일자 () 년 월 일 법원명 법원							
아래 친권자란은 협의이혼 시에는 법원의 협의이혼의사확인 후에 기재하시기 바랍니다.							
⑤ 친권자 지정	미성년인 자의 성명	김서윤					
	주민등록번호	230301-4777777					
	친권자	①부	효력발생일	2025년 2월 1일	①부	효력발생일	년 월 일
		②모			②모		
		③부모	원인	① 협의 ② 재판	③부모	원인	① 협의 ② 재판
	미성년인 자의 성명						
주민등록번호	-						
친권자	①부②모	효력발생일	년 월 일	①부②모	효력발생일	년 월 일	
	③부모			③부모			
	원인	① 협의 ② 재판	③부모	원인	① 협의 ② 재판		
⑥ 신고인 출석 여부		① 남편(부) ② 아내(처)					
⑦ 제출인	성명			주민등록번호	-		

작성방법

①란	<ul style="list-style-type: none">- 반드시 이혼당사자 쌍방이 서명 또는 날인하시기 바랍니다.- 등록기준지는 가족관계증명서 등에서 확인할 수 있습니다.- 외국의 국호, 지명은 해당 외국의 발음을 반드시 한글로 표시하되, 문화체육관광부가 고시하는 외래어 표기법에 의하는 것을 원칙으로 합니다.
②란	<ul style="list-style-type: none">- 부모의 정보를 기재하시기 바랍니다.- 주민등록번호가 없는 경우에는 생년월일을 기재하시기 바랍니다.
④란	<ul style="list-style-type: none">- 재판에 의한 이혼이 아니므로 기재하지 않습니다.
⑤란	<ul style="list-style-type: none">- 미성년의 자녀에 대해 친권자가 지정된 경우 기재하는 란입니다.- 주민등록번호가 없는 경우에는 생년월일을 기재하시기 바랍니다.- 친권자지정 효력발생일은 재외공관에 이혼신고서를 접수하는 일자입니다.- 친권자를 표시하시기 바랍니다.- 친권자가 지정된 미성년 자녀가 없는 경우에는 기재하지 않습니다.
⑦란	<ul style="list-style-type: none">- 신고인이 작성한 신고서를 신고인이 아닌 사람이 제출한 경우에만 기재하시기 바랍니다.



첨부서류

- 이혼당사자들의 혼인관계증명서, 가족관계증명서(가족관계등록관서에서 전산으로 그 내용을 확인할 수 있는 경우 첨부 생략)
- 협의이혼의사확인서 등본(교부 또는 송달받은 날부터 3개월이 지나면 효력 상실)
- 미성년 자녀가 있는 경우 자의 양육과 친권자결정에 관한 협의서 등본
- 출석한 신고인의 유효기간 내의 신분증명서
- 신고인이 불출석하고 제출인이 출석한 경우 신고인의 신분증명서 제시(신분증명서 제시 없이 신고서에 신고인이 서명한 경우 서명공증서, 인감날인한 경우 인감증명서) 및 제출인의 신분증명서



이것만은 꼭 확인하세요!

- ☑ 신고서를 한글로 작성하였습니까?
- ☑ 이혼당사자 쌍방이 서명 또는 날인하였습니까?
- ☑ 협의이혼의사확인서 등본을 교부 또는 송달받은 날로부터 3개월 이내에 이혼신고서를 접수하였습니까?
- ☑ 친권자지정 효력발생일란에 재외공관에 이혼신고서를 접수하는 일자를 기재하였습니까?
- ☑ 미성년 자녀가 있는 경우 자의 양육과 친권자결정에 관한 협의서 등본을 첨부하였습니까?

3 이혼신고

외국방식에 의한 증서등본 이혼



신고서 작성례

이혼(친권자 지정)신고서 (2025년 2월 1일)							
구 분		남편(부)		아내(처)			
① 이혼당사자(신고인)	성명	한글	(성)야마모토 / (명)하루	(서명 또는 날인)	(성)박 / (명)영희		
		한자			(성)朴 / (명)英熙		
	본(한자)		전화	00-000-0000	본(한자)	密陽	
	주민등록번호		전화	00-000-0000			
	출생연월일	1993. 6. 16.			950202-2345678		
	등록기준지	일본			경상북도 안동시 법원로 56		
②~부양부모	주소	일본 후쿠오카현 후쿠오카시 1-2		일본 후쿠오카현 후쿠오카시 1-2			
	부(양부)성명	야마모토파파		박친부			
	주민등록번호	1950. 4. 1. 일본		500329-1222222			
	모(양모)성명	야마모토마마		엄친모			
	주민등록번호	1951. 4. 2. 일본		510625-2111111			
③기타 사항		일본 후쿠오카현 후쿠오카시장, 2025년 1월 15일 이혼성립					
④재판확정일자		년 월 일	법원명	법원			
아래 친권자란은 협의이혼 시에는 법원의 협의이혼의사확인 후에 기재하시기 바랍니다.							
⑤친권자 지정	미성년인 자의 성명	야마모토이루					
	주민등록번호	2023. 8. 2.					
	친권자	①부	효력발생일	2025년1월15일	①부	효력발생일	년 월 일
		②모			②모		
		③부모	원인	① 협의 ② 재판	③부모	원인	① 협의 ② 재판
	미성년인 자의 성명						
	주민등록번호	-					
	친권자	①부	효력발생일	년 월 일	①부	효력발생일	년 월 일
		②모			②모		
		③부모	원인	① 협의 ② 재판	③부모	원인	① 협의 ② 재판
⑥신고인 출석 여부		① 남편(부) ② 아내(처)					
⑦제출인	성명			주민등록번호	-		

작성방법

①란	<ul style="list-style-type: none"> - 이혼당사자 일방이 서명 또는 날인하여 신고할 수 있습니다. - 등록기준지는 가족관계증명서 등에서 확인할 수 있습니다. - 외국인 배우자의 성명은 가족관계등록부 및 이혼증서등본에 기재된 풀네임을 한국식 성명의 순서에 따라 기재하시기 바랍니다. - 외국인의 인명은 신고인이 신고서에 한글로 표기한 해당 외국의 발음대로 가족관계등록부에 기록하되, 이 경우 한자는 함께 기록하지 않습니다. - 외국의 국호, 지명은 해당 외국의 발음을 반드시 한글로 표시하되, 문화체육관광부가 고시하는 외래어 표기법에 의하는 것을 원칙으로 합니다. - 외국인을 기재하는 경우 등록기준지란에 국적을 기재하시기 바랍니다.
②란	<ul style="list-style-type: none"> - 부모의 정보를 기재하시기 바랍니다. - 주민등록번호가 없는 경우에는 생년월일을 기재하시기 바랍니다. - 이혼당사자의 부모가 외국인인 경우에는 주민등록번호란에 생년월일 및 국적을 기재하시기 바랍니다.
③란	<ul style="list-style-type: none"> - 증서등본 발행기관의 명칭과 이혼성립일을 기재하시기 바랍니다.
④란	<ul style="list-style-type: none"> - 재판에 의한 이혼이 아니므로 기재하지 않습니다.
⑤란	<ul style="list-style-type: none"> - 미성년의 자녀에 대해 친권자가 지정된 경우 기재하는 란입니다. - 주민등록번호가 없는 경우에는 생년월일을 기재하시기 바랍니다. - 친권자지정 효력발생일은 증서등본 상 친권자지정이 성립한 일자를 기재하시기 바랍니다. - 친권자를 표시하시기 바랍니다. - 친권자가 지정된 미성년 자녀가 없는 경우에는 기재하지 않습니다.
⑦란	<ul style="list-style-type: none"> - 신고인이 작성한 신고서를 신고인이 아닌 사람이 제출한 경우에만 기재하시기 바랍니다.



첨부서류

- 한국인 이혼당사자의 혼인관계증명서, 가족관계증명서(가족관계등록관서에서 전산으로 그 내용을 확인할 수 있는 경우 첨부 생략)
- 이혼당사자가 혼인 후 국적변동이 있는 경우 그 취득한 국적 및 연월일을 증명하는 서면(시민권증서 등) 사본
- 이혼증서등본
- 자녀가 미성년자인 경우 친권자지정을 소명하는 서면
- 출석한 신고인의 유효기간 내의 신분증명서
- 신고인이 불출석하고 제출인이 출석한 경우 신고인의 신분증명서 사본 및 제출인의 신분증명서
- 위 첨부서류가 외국어로 작성된 경우 그 번역문



이것만은 꼭 확인하세요!

- ☑ 신고서를 한글로 작성하였습니까?
- ☑ 외국어로 작성된 서류의 번역문을 첨부하였습니까?
- ☑ 기타사항란에 증서등본 발행기관의 명칭과 이혼성립일자를 기재하였습니까?
- ☑ 이혼증서등본을 첨부하였습니까?
- ☑ 미성년 자녀에 대해 친권자가 지정된 경우 친권자지정란을 기재하였습니까?
- ☑ 친권자지정 효력발생일란에 증서등본 상 친권자지정이 성립한 일자를 기재하였습니까?

3 이혼신고

외국 방식에 의한 외국재판 이혼



신고서 작성례

이혼(친권자 지정)신고서 (2025년 2월 1일)										
구 분		남편(부)				아내(처)				
① 이혼당사자 신고인	성명	한글	(성)스미스 / (명)리암		(서명 또는 날인)		(성)박 / (명)영희		(서명 또는 날인)	
		한자					(성)朴 / (명)英熙			
	본(한자)		전화	00-000-0000		본(한자)	密陽	전화	00-000-0000	
	주민등록번호					950202-2345678				
	출생연월일	1993. 6. 16.				1995. 2. 2.				
등록기준지	미국				경상북도 안동시 법원로 56					
	주소				주소					
② (부양부모)	부(양부)성명	스미스파더				박친부				
	주민등록번호	1950. 4. 1. 미국				500329-122222				
	모(양모)성명	스미스마더				엄친모				
	주민등록번호	1951. 4. 2. 미국				510625-2111111				
③ 기타 사항										
④ 재판확정일자 (판결)		2025년1월15일		법원명	미국 캘리포니아주 로스앤젤레스카운티 가정법원					
아래 친권자란은 협의이혼 시에는 법원의 협의이혼의사확인 후에 기재하시기 바랍니다.										
⑤ 친권자 지정	미성년인 자의 성명		스미스민준							
	주민등록번호		2023. 4. 5.							
	친권자	①부	효력발생일	2025년1월15일		①부	효력발생일	년	월	
		②모	원인	①협의 ②재판	②모	원인	① 협의 ② 재판	년	월	
		③부모			③부모					
	미성년인 자의 성명									
	주민등록번호		-							
	친권자	①부	효력발생일	년	월	①부	효력발생일	년	월	일
		②모				②모				
		③부모				③부모				
⑥ 신고인 출생 여부		① 남편(부)		② 아내(처)						
⑦ 제출인	성명			주민등록번호	-					

작성방법

①란	<ul style="list-style-type: none"> - 이혼당사자 일방이 서명 또는 날인하여 신고할 수 있습니다. - 등록기준지는 가족관계증명서 등에서 확인할 수 있습니다. - 외국인 배우자의 성명은 가족관계등록부 및 이혼증서등본에 기재된 풀네임을 한국 식 성명의 순서에 따라 기재하시기 바랍니다. - 외국인의 인명은 신고인이 신고서에 한글로 표기한 해당 외국의 발음대로 가족관계등록부에 기록하되, 이 경우 한자는 함께 기록하지 않습니다. - 외국의 국호, 지명은 해당 외국의 발음을 반드시 한글로 표시하되, 문화체육관광부가 고시하는 외래어 표기법에 의하는 것을 원칙으로 합니다. - 외국인을 기재하는 경우 등록기준지란에 국적을 기재하시기 바랍니다.
②란	<ul style="list-style-type: none"> - 부모의 정보를 기재하시기 바랍니다. - 주민등록번호가 없는 경우에는 생년월일을 기재하시기 바랍니다. - 이혼당사자의 부모가 외국인인 경우에는 주민등록번호란에 생년월일 및 국적을 기재하시기 바랍니다.
④란	<ul style="list-style-type: none"> - 재판확정일자, 재판법원을 정확하게 기재하시기 바랍니다. - 조정성립, 조정을 갈음하는 결정, 화해성립이나 화해권고결정에 따른 이혼신고의 경우에는 “재판확정일자” 아래의 ()란에 “조정성립”, “조정을 갈음하는 결정 확정” 또는 “화해성립”, “화해권고결정 확정”이라고 기재하고, “연월일”란에 그 성립(확정)일을 기재하시기 바랍니다.
⑤란	<ul style="list-style-type: none"> - 미성년의 자녀에 대해 친권자가 지정된 경우 기재하는 란입니다. - 주민등록번호가 없는 경우에는 생년월일을 기재하시기 바랍니다. - 친권자지정 효력발생일은 재판의 성립(확정)일자를 기재하시기 바랍니다. - 친권자를 표시하시기 바랍니다. - 친권자가 지정된 미성년 자녀가 없는 경우에는 기재하지 않습니다.



첨부서류

- 한국인 이혼당사자의 혼인관계증명서, 가족관계증명서(가족관계등록관서에서 전산으로 그 내용을 확인할 수 있는 경우 첨부 생략)
- 이혼당사자가 혼인 후 국적변동이 있는 경우, 그 취득한 국적 및 연월일을 증명하는 서면(시민권증서 등) 사본
- 이혼판결정본 또는 등본(조정·화해 성립의 경우는 조서등본)
- 이혼판결의 경우 패소한 피고가 소장 기타 소송서면을 송달 받았거나(공시송달 제외) 소송에 응한 서면
- 재판확정증명서
- 자녀가 미성년자인 경우 친권자지정을 소명하는 서면
- 출석한 신고인의 유효기간 내의 신분증명서
- 신고인이 불출석하고 제출인이 출석한 경우 신고인의 신분증명서 사본 및 제출인의 신분증명서
- 위 첨부서류가 외국어로 작성된 경우 그 번역문



이것만은 꼭 확인하세요!

- ☑ 신고서를 한글로 작성하였습니까?
- ☑ 외국어로 작성된 서류의 번역문을 첨부하였습니까?
- ☑ 재판확정일자 및 재판법원을 정확하게 기록하였습니까?
- ☑ 이혼판결정본 및 등본(조정·화해 성립의 경우 조서등본)을 첨부하였습니까?
- ☑ 재판확정일자를 확인할 수 있는 재판확정증명서 등을 첨부하였습니까?

4 사망신고

한국인이 외국에서 사망



신고서 작성례

사망신고서 (2025년 2월 1일)				
① 사망자	성명	한글 (성)김 / (명)사부	성별	주민등록번호
		한자 (성)金 / (명)師父	<input checked="" type="checkbox"/> 남 <input type="checkbox"/> 여	500401-1333333
	등록기준지	서울특별시 일이구 삼사로 56		
	주소	브라질 리우데자네이루 코파카바나 아틀란티카대로 123 세대주관계 본인		
	사망일시	2025년 1월 15일 19시 50분 (사망지 시각: 24시각제로 기재)		
사망장소	장소	브라질 상파울루 알베르투 아인슈타인대로 567		
	구분	<input type="checkbox"/> 주택 <input checked="" type="checkbox"/> 의료기관(병원, 요양병원 등) <input type="checkbox"/> 사회복지시설(요양원, 양로원, 아동양육시설, 장애인거주시설 등) <input type="checkbox"/> 공공시설(학교, 운동장 등) <input type="checkbox"/> 도로 <input type="checkbox"/> 상업·서비스시설(상점, 호텔 등) <input type="checkbox"/> 산업장 <input type="checkbox"/> 농장(논밭, 축사, 양식장 등) <input type="checkbox"/> 병원 이송 중 사망 <input type="checkbox"/> 기타()		
② 기타 사항				
③ 신고인	성명	김철수 (서명 또는 날인)	주민등록번호	930616-1234567
	자격	<input checked="" type="checkbox"/> 동거친족 <input type="checkbox"/> 비동거친족 <input type="checkbox"/> 동거자	관계	자
		<input type="checkbox"/> 기타(보호시설장/사망장소관리자 등)		
주소	브라질 리우데자네이루 코파카바나 아틀란티카대로 123		휴대전화번호등	00-000-0000
			이메일	family@gmail.com
④ 제출인	성명		주민등록번호	-

작성방법

①란	<ul style="list-style-type: none">- 주민등록번호가 없는 경우에는 생년월일을 기재하시기 바랍니다.- 등록기준지는 가족관계증명서 등에서 확인할 수 있습니다.- 외국의 국호, 지명은 해당 외국의 발음을 반드시 한글로 표시하되, 문화체육관광부가 고시하는 외래어 표기법에 의하는 것을 원칙으로 합니다.- 사망연월일을 “미상” 으로서만 기재할 수 없고, 사망시각이 명확하지 아니하여 사망증명서상 “추정”, “경” 등으로 표시된 경우에는 사망증명서대로 기재하시기 바랍니다.- 사망장소는 해당 외국의 발음을 반드시 한글로 기재하시고, 최소 행정구역의 명칭(동, 리 또는 도로명) 또는 도로명주소의 ‘도로명’ 까지만 기재하여도 됩니다.
②란	<ul style="list-style-type: none">- 사망진단서(시체검안서) 미첨부시 그 사유 등 가족관계등록부에 기록을 분명히 하는 데에 특히 필요한 사항을 기재하시기 바랍니다.
③란	<ul style="list-style-type: none">- 동거친족은 사망신고 의무자입니다. 비동거친족 등도 사망신고를 할 수 있습니다. 동거자란 일상생활에 있어서 사망자와 가족적인 상태에 이른 자(예: 사실혼 관계에 있는 자, 가족이 아니더라도 세대를 같이하는 자)를 말합니다. 해당하는 곳에 반드시 표시하시기 바랍니다.
④란	<ul style="list-style-type: none">- 신고인이 작성한 신고서를 신고인이 아닌 사람이 제출한 경우에만 기재하시기 바랍니다.



첨부서류

- 사망자의 기본증명서(가족관계등록관에서 전산으로 그 내용을 확인할 수 있는 경우 첨부 생략)
- 진단서나 검안서 또는 사망 사실을 증명할 만한 서면
- 사망자와 신고인의 관계를 소명하는 서면
- 출석한 신고인의 유효기간 내의 신분증명서
- 신고인이 불출석하고 제출인이 출석한 경우 신고인의 신분증명서 사본 및 제출인의 신분증명서
- 위 첨부서류가 외국어로 작성된 경우 그 번역문



이것만은 꼭 확인하세요!

- ☑ 신고서를 한글로 작성하였습니까?
- ☑ 외국어로 작성된 서류의 번역문을 첨부하였습니까?
- ☑ 사망일시는 현지시각 24시간제로 기재하였습니까?
- ☑ 신고인의 자격을 정확하게 표시하였습니까?
- ☑ 신고서와 사망증명서에 기재된 사망일시가 일치합니까?

4 사망신고

외국인인 가족이 외국에서 사망

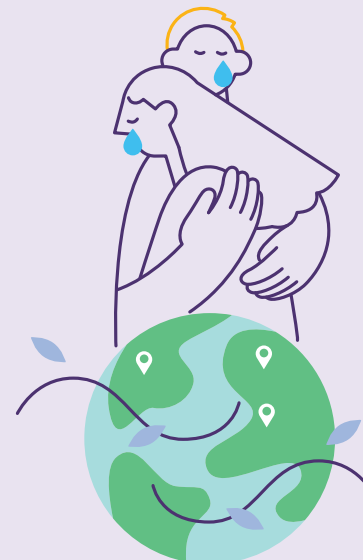

신고서 작성례

가족관계등록부 직권정정신청서 (2025년 2월 1일)						
사 건 본 인	성명	한글	(성)김 / (명)철수		주민등록 번호	930616-1234567
		한자	(성)金 / (명)哲洙			
	등록기준지	서울특별시 서초구 법원로 1004				
	주소	영국 맨체스터 러쉬홀름 옥스퍼드로드 123				
정정 또는 기록할 사항		영국인 배우자 존슨에밀리의 사망 사실 기록				
사 건 본 인	성명	한글			주민등록 번호	-
		한자				
	등록기준지					
	주소					
정정 또는 기록할 사항						
사 건 본 인	성명	한글			주민등록 번호	-
		한자				
	등록기준지					
	주소					
정정 또는 기록할 사항						
신 청 인	성명	김철수 (서명 또는 날인)			주민등록 번호	930616-1234567
	자격	☑본인 ☑법정대리인 ☑기타(자격:)				
	주소	영국 맨체스터 러쉬홀름 옥스퍼드로드 123				
	전화	00-000-0000	이메일	family@gmail.com		
제출인	성명			주민등록번호		

작성방법

사전본인란	<ul style="list-style-type: none"> - 사망한 외국인의 가족인 대한민국 국민을 기재하는 란입니다. - 등록기준지는 가족관계증명서 등에서 확인할 수 있습니다. - 외국인의 인명은 신고인이 신고서에 한글로 표기한 해당 외국의 발음대로 가족관계등록부에 기록하되, 이 경우 한자는 함께 기록하지 않습니다. - 외국의 국호, 지명은 해당 외국의 발음을 반드시 한글로 표시하되, 문화체육관광부가 고시하는 외래어 표기법에 의하는 것을 원칙으로 합니다.
-------	--



첨부서류

- 사망자에 대한 진단서나 검안서 또는 사망의 사실을 증명할 만한 서면
- 사망자의 국적을 증명하는 서면
- 사망자와 신청인의 관계를 소명하는 서면
- 출석한 신청인의 유효기간 내의 신분증명서
- 위 첨부서류가 외국어로 작성된 경우 그 번역문



이것만은 꼭 확인하세요!

- ☑ 신고서를 한글로 작성하였습니까?
- ☑ 외국어로 작성된 서류의 번역문을 첨부하였습니까?
- ☑ 사망신고서가 아닌 직권정정신청서를 작성하였습니까?

5 인지신고

한국 방식에 의한 임의인지

[한국인 부 & 외국인 자]



신고서 작성례

인지(친권자 지정)신고서 (2025년 2월 1일)					
① 피 인 지 자	성명	한글 (성)응우옌 / (명)티민	본 (한자)	성별	<input checked="" type="checkbox"/> 남 <input type="checkbox"/> 여
				주 민 등 록 번 호	-
				출생연월일	2025. 1. 15.
② 인 지 자	등록기준지	베트남			
	주소	베트남 빈딘성 푸이푹현 푸억록읍 123			
	모의 성명 및 등록기준지	성명	응우옌티투호영	주민등록번호	1995. 2. 2.
③ 인 지 자	성명	한글 김철수	주 민 등 록 번 호	930616-1234567	
		한자 金哲洙			
	등록기준지	서울특별시 서초구 법원로 1004			
③인지판결확정일자 ()		년 월 일	법원명	법원	
④동의자 (성년후견인)		(서명 또는 날인)	주민등록번호	-	
⑤ 친권자	<input checked="" type="checkbox"/> 부	성명	김철수	주민등록번호	930616-1234567
	<input type="checkbox"/> 모	성명		주민등록번호	-
	<input type="checkbox"/> 부모	성명		주민등록번호	-
⑥성·본 계속사용	지정 일자	2025년 1월 15일	지정원인	<input checked="" type="checkbox"/> 협의 <input type="checkbox"/> ()법원의 재판	
	원인 일자	년 월 일	원인	<input type="checkbox"/> 협의 <input type="checkbox"/> ()법원의 재판	
⑦기타 사항					
⑧ 신 고 인	성명	김철수 (서명 또는 날인)	주민등록번호	930616-1234567	
	자격	<input checked="" type="checkbox"/> 부 <input type="checkbox"/> 모 <input type="checkbox"/> 유언집행자 <input type="checkbox"/> 소제기자 <input type="checkbox"/> 소의상대방 <input type="checkbox"/> 기타(자격:)			
	주소	베트남 빈딘성 푸이푹현 푸억록읍 123			
⑨제출인	전화	00-000-0000	이메일	family@gmail.com	
	성명		주민등록번호	-	

작성방법

①란	<ul style="list-style-type: none"> 자녀(피인지자)의 성명은 외국 신분등록부에 등록된 이름 그대로 풀네임을 한국 식 성명의 순서에 따라 성과 이름을 구분하여 기재하시기 바랍니다. 외국의 국호, 지명은 해당 외국의 발음을 반드시 한글로 표시하되, 문화체육관광부가 고시하는 외래어 표기법에 의하는 것을 원칙으로 합니다. 외국인을 기재하는 경우 등록기준지란에 국적을 기재하시기 바랍니다. 주민등록번호가 없는 경우 생년월일을 기재하시기 바랍니다.
②란	<ul style="list-style-type: none"> 부(인지자)의 성명, 등록기준지, 주민등록번호를 정확하게 기재하시기 바랍니다. 주민등록번호가 없는 경우에는 생년월일을 기재하시기 바랍니다. 등록기준지는 가족관계증명서 등에서 확인할 수 있습니다.
③란	<ul style="list-style-type: none"> 인지재판 확정에 따른 인지신고의 경우에만 기재하시기 바랍니다.
⑤란	<ul style="list-style-type: none"> 미성년자인 자녀(피인지자)에 대하여 친권자가 정하여진 경우 친권자의 인적사항과 지정일자 및 지정원인을 기재하시기 바랍니다.
⑥란	<ul style="list-style-type: none"> 인지의 효력으로 인하여 자녀(피인지자)의 성은 부(인지자)의 성·본으로 변경됩니다. 자녀(피인지자)가 종전 성·본을 유지하는 경우 원인일자 및 그 원인을 기재하시기 바랍니다.
⑨란	<ul style="list-style-type: none"> 신고인이 작성한 신고서를 신고인이 아닌 사람이 제출한 경우에만 기재하시기 바랍니다.



첨부서류

- 자녀(피인자)의 출생증명서
- 자녀의 출생 당시 모가 유부녀가 아님을 공증하는 서면. 모가 유부녀라면 법률상 남편과 자 사이에 친생자관계가 없음을 증명하는 서면(예: 친자관계에 관한 판결 등)
- 피인자 및 모의 성명·생년월일·국적 등 신분을 증명하는 서면
- 인지에 의한 친자관계 성립에 관하여 자녀의 본국법이 자녀 또는 제3자의 승낙이나 동의 등을 요건(보호요건)으로 하는 경우 그 요건을 구비하였음을 증명하는 서면
- 자녀(피인자)가 종전 성·본을 유지하는 경우 종전 성·본 계속사용을 증명하는 서면(협의서 또는 성·본 계속사용허가 심판서등본)
- 자녀(피인자)가 미성년자인 경우 친권자지정을 증명하는 서면(협의서 또는 친권자지정 심판서등본 및 확정증명서)
- 출석한 신고인의 유효기간 내의 신분증명서
- 신고인이 불출석하고 제출인이 출석한 경우 신고인의 신분증명서 제시(신분증명서 제시 없이 신고서에 신고인이 서명한 경우 서명공증서, 인감날인한 경우 인감증명서) 및 제출인의 신분증명서
- 위 첨부서류가 외국어로 작성된 경우 그 번역문

이것만은 꼭 확인하세요!

- ☑ 신고서를 한글로 작성하였습니까?
- ☑ 외국어로 작성된 서면의 번역문을 첨부하였습니까?
- ☑ 자녀(피인자)의 성명을 외국 신분등록부에 등록된 이름 그대로 풀네임을 한국식 성명의 순서에 따라 성과 이름을 구분하여 기재하였습니까?
- ☑ 자녀(피인자)가 미성년자인 경우 친권자를 기재하고 이를 증명하는 서면(협의서 또는 친권자지정 심판서등본)을 첨부하였습니까?
- ☑ 신고인이 불출석한 경우 신고인의 신분증명서를 제시하였습니까?(신분증명서를 제시하지 못한 경우 신고인의 서명공증서 또는 인감증명서를 첨부하였습니까?)

협의서 작성례

협 의 서

부의 성명 김철수
등록기준지 서울특별시 서초구 법원로 1004
주 소 베트남 빈딘성 뚜이폭현 푸억록읍 123

모의 성명 응우옌티투호영
등록기준지 베트남
주 소 베트남 빈딘성 뚜이폭현 푸억록읍 123

피인자 성명 응우옌티민
등록기준지 베트남
주 소 베트남 빈딘성 뚜이폭현 푸억록읍 123

위 혼인 외 자(피인자)의 성과 본을 인지 전의 성과 본으로 계속 사용할 것을 협의합니다.

2025. 1. 15.

부 김철수 (서명 또는 날인)
모 응우옌티투호영 (서명 또는 날인)

덧붙임: 1. 제출인의 신분증(주민등록증, 운전면허증, 여권 등) 사본 1부.
2. 부모 중 출석하지 않은 사람의 인감증명서 또는 서명에 대한 공증서 1부. 끝.

※ 유의사항

1. 부모 중 일방 또는 쌍방이 불출석한 경우, 불출석한 당사자의 인감증명서 또는 서명에 대한 공증서를 반드시 첨부하시기 바랍니다.
2. 타인의 서명 또는 인장의 도용 등으로 허위의 협의를 작성하여 제출하는 경우에는 「형법」 제231 조부터 제237조의2까지의 규정에 따라 5년 이하의 징역 또는 1천만원 이하의 벌금형에 처해집니다.

5 인지신고

외국 방식에 의한 증서등본 인지 [한국인 부 & 외국인 자]

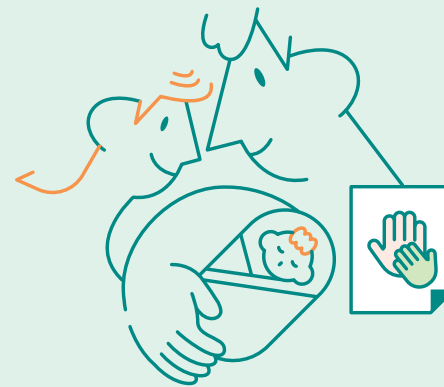

신고서 작성례

인지(친권자 지정)신고서 (2025년 2월 1일)										
① 피 인 지 자	성명	한글	(성)루시아 / (명)파블로		본 (한자)	성별	<input checked="" type="checkbox"/> 남 <input type="checkbox"/> 여	주민등록번호	-	
		한자				출생연월일	2025. 1. 15.			
	등록기준지		아르헨티나							
	주소		아르헨티나 부에노스아이레스 코리엔테스 거리 123							
모의 성명 및 등록기준지	성명	루시아페르난데스마르티네스			주민등록번호	1995. 2. 2.				
	등록기준지	아르헨티나								
② 인 지 자	성명	한글	김철수		주민등록번호	930616-1234567				
		한자	金哲洙							
	등록기준지		서울특별시 서초구 법원로 1004							
③인지판결확정일자 ()			년 월 일		법원명	법원				
④동의자 (성년후견인)			(서명 또는 날인)		주민등록번호	-				
⑤ 친권자	<input checked="" type="checkbox"/> 부 <input type="checkbox"/> 모 <input type="checkbox"/> 부모	성명	김철수		주민등록번호	930616-1234567				
		성명			주민등록번호	-				
		지정 일자	2025년 1월 15일		지정원인	<input checked="" type="checkbox"/> 협의 <input type="checkbox"/> ()법원의 재판				
	⑥성본 계속사용	원인 일자	년 월 일		원인	<input type="checkbox"/> 협의 <input type="checkbox"/> ()법원의 재판				
⑦기타 사항										
신 고 인	성명	김철수 (서명 또는 날인)			주민등록번호	930616-1234567				
	자격	<input checked="" type="checkbox"/> 부 <input type="checkbox"/> 모 <input type="checkbox"/> 유언집행자 <input type="checkbox"/> 소제기자 <input type="checkbox"/> 소의상대방 <input type="checkbox"/> 기타(자격:)								
	주소	아르헨티나 부에노스아이레스 코리엔테스 거리 123								
	전화	00-000-0000		이메일	family@gmail.com					
⑨제출인		성명			주민등록번호	-				

작성방법

①란	<ul style="list-style-type: none"> 자녀(피인지자)의 성명은 외국 신분등록부에 등록된 이름 그대로 풀네임을 한국 식 성명의 순서에 따라 성과 이름을 구분하여 기재하시기 바랍니다. 외국의 국호, 지명은 해당 외국의 발음을 반드시 한글로 표시하되, 문화체육관광부가 고시하는 외래어 표기법에 의하는 것을 원칙으로 합니다. 외국인을 기재하는 경우 등록기준지란에 국적을 기재하시기 바랍니다. 주민등록번호가 없는 경우 생년월일을 기재하시기 바랍니다.
②란	<ul style="list-style-type: none"> 부(인지자)의 성명, 등록기준지, 주민등록번호를 정확하게 기재하시기 바랍니다. 주민등록번호가 없는 경우에는 생년월일을 기재하시기 바랍니다. 등록기준지는 가족관계증명서 등에서 확인할 수 있습니다.
⑤란	<ul style="list-style-type: none"> 미성년자인 자녀(피인지자)에 대하여 친권자가 정하여진 경우에는 친권자의 인적 사항과 지정일자 및 원인을 기재하시기 바랍니다.
⑥란	<ul style="list-style-type: none"> 인지의 효력으로 인하여 자녀(피인지자)의 성은 부(인지자)의 성·본으로 변경됩니다. 자녀(피인지자)가 종전 성·본을 유지하는 경우 원인일자 및 그 원인을 기재하시기 바랍니다.



첨부서류

- 자녀(피인지자)의 출생증명서
- 자녀(피인지자)의 출생 당시 모가 유부녀가 아님을 공증하는 서면. 모가 유부녀라면 법률상 남편과 자 사이에 친생자관계가 없음을 증명하는 서면(예: 친자관계에 관한 판결 등)
- 자녀(피인지자) 및 모의 성명·생년월일·국적 등 신분을 증명하는 서면
- 외국의 권한 있는 기관이 발행한 인지증서등본
- 자녀(피인지자)가 종전 성·본을 유지하는 경우 종전 성·본 계속사용을 증명하는 서면(협의서 또는 성·본 계속사용허가 심판서등본)
- 자녀(피인지자)가 미성년자인 경우 친권자지정을 증명하는 서면(협의서 또는 친권자지정 심판서등본 및 확정증명서)
- 출석한 신고인의 유효기간 내의 신분증명서
- 신고인이 불출석하고 제출인이 출석한 경우 신고인의 신분증명서 사본 및 제출인의 신분증명서
- 위 첨부서류가 외국어로 작성된 경우 그 번역문



이것만은 꼭 확인하세요!

- ☑ 신고서를 한글로 작성하였습니까?
- ☑ 외국어로 작성된 서류의 번역문을 첨부하였습니까?
- ☑ 자녀(피인지자)의 성명을 외국 신분등록부에 등록된 이름 그대로 풀네임을 한국식 성명의 순서에 따라 성과 이름을 구분하여 기재하였습니까?
- ☑ 자녀(피인지자)가 미성년자인 경우 친권자를 기재하고 이를 증명하는 서면(협의서 또는 친권자 지정 심판서등본 등)을 첨부하였습니까?
- ☑ 외국의 권한 있는 기관이 발행한 인지증서등본을 첨부하였습니까?
- ☑ 피인지자가 대한민국 민법상 미성년자인 경우 법무부장관에게 국적취득신고를 함으로써, 성년자인 경우 특별귀화요건을 갖추어 귀화허가를 받음으로써 대한민국 국적을 취득한다는 사실을 확인하였습니까?

재외국민을 위한 가족관계등록신고 안내

발 행 일	2025. 11.
발 행 처	법원행정처
대표전화	(02) 590-1772
인 쇄 처	경성문화사